

Llano Kalea, 61
48903 Barakaldo



Ordutegia:

Urria - Apirila
10:00etatik - 18:30etara
Maiatza - Iraila
10:00etatik - 21:00etara

Horario:

Octubre - Abril
10:00 - 18:30 h.
Mayo - Septiembre
10:00 - 21:00 h.



Barakaldo
CIUDAD-HIRIA



Ongi etorri
hiri-baso honetara



Bienvenidos a
este bosque urbano



Parkeko Gida
●
Guía del Parque

- | | | |
|---|--|---|
| 1 Zedroa / Cedro | 11 Kotxe-tokia / Cocheras | 20 Ezkien galeria /
Galería de los tilos |
| 2 Zedroa / Cedro | 12 Etxea / Casa | 21 Palmendoen lerrokadura /
Alineación de palmeras |
| 3 Hagina / Tejo | 13 Estatua | 22 Ezkien galeria /
Galería de los tilos |
| 4 Sekuoia / Secuoya | 14 Eva | 23 Albodia /
Bosque de plataneros |
| 5 Jupiterren zuhaitza /
Lagerstroemia | 15 Informazioa / Información | 24 Akazien basoa /
Bosque de acacias |
| 6 Izeia / Abeto | 16 Bizikleta aparkalekua /
Aparcamiento de bicicletas | 25 Urmaela / Estanque |
| 7 Lore handiko magnolia /
Magnolia grandiflora | 17 Kixoteren mosaikoa /
Mosaico del Quijote | |
| 8 Zedroa / Cedro | 18 Makaldia / Bosque de chopos | |
| 9 Sekuoia / Secuoya | 19 Akazien lerrokadura /
Alineación de acacias | |
| 10 Ligustrum variegata | | |

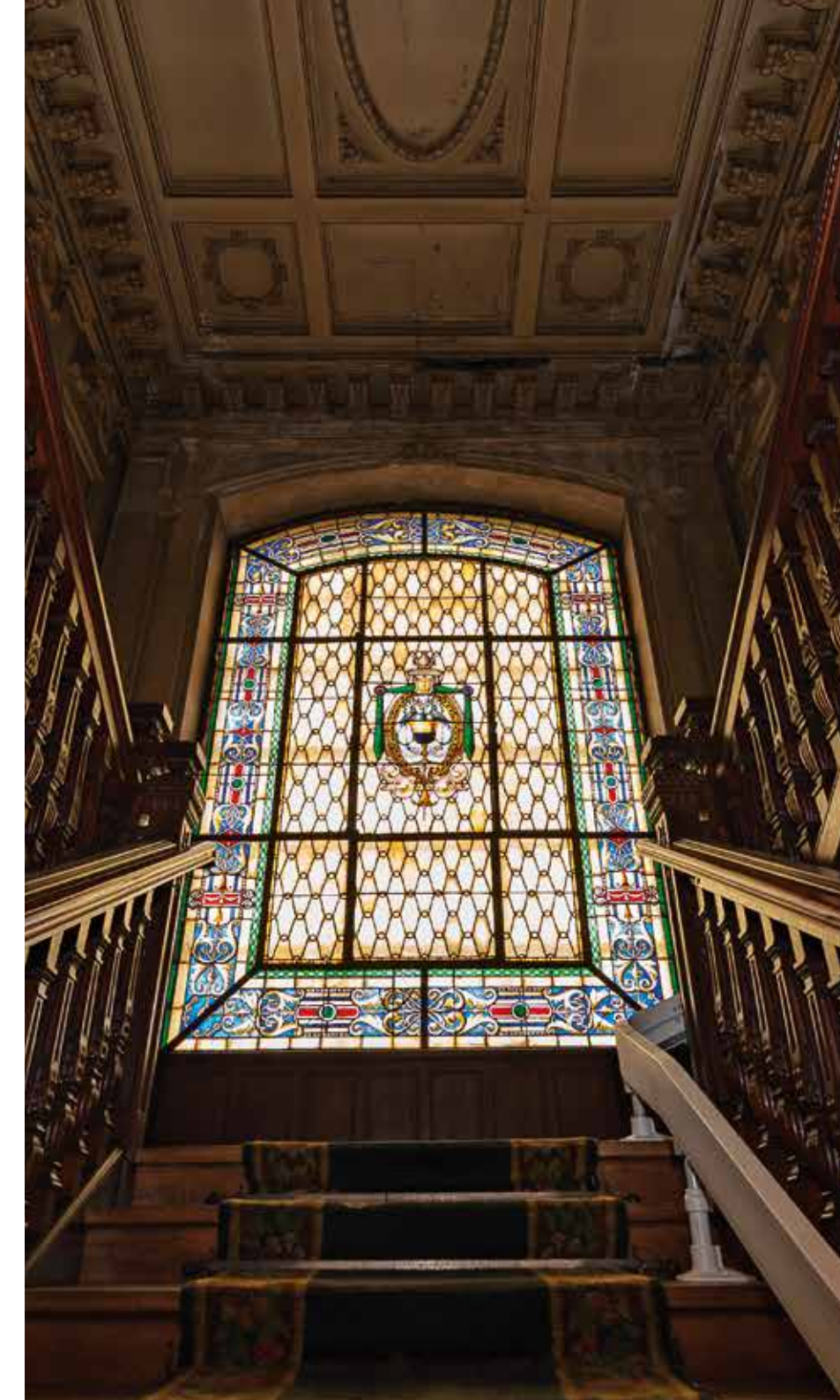
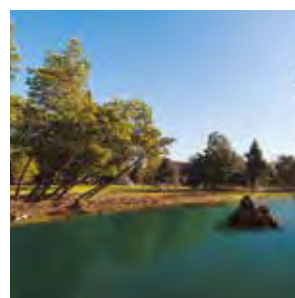
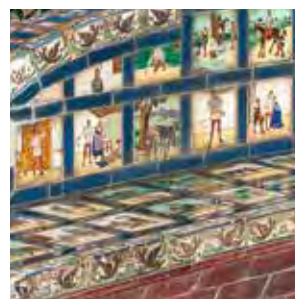

Munoa Jauregia

Etxe burguesaren euskal eta europar arkitektura garaikidearen altxorretako bat da Munoa Palazioa. 1860an eraikiarazi zuen udako egoitza gisa Bilboko goi burgesiako ordezkari nabarmenetakoa izan zen Juan Echevarria la Llanak. Kokapen ezin hobea du, Bilboko itsasadarraren bokalea ikusteko muino bat aukeratu baitzuen jabeak. Diseinu eklektiko dotorea izan zuen jatorrizko eraikinak. Baina 1916an, Ricardo de Bastidak eraberritu egin zuen, gaur eguneko frantses estiloko etxandi bihurtuz. Badu bizitoki burges honek beste aparteko baliorik ere: edertasun nabarmeneko parke oparo bat, ingeles diseinukoa. Gaur egun zabalera handia duen arren, 7 hektarea izan zituen jatorrian.

Palacio Munoa

El Palacio Munoa es una de las joyas de la arquitectura contemporánea vasca y europea, de la casa burguesa. Esta residencia la mandó construir Juan Echevarría la Llana en 1860, un destacado representante de la alta burguesía bilbaína, como residencia de veraneo. Su emplazamiento es magnífico: escogió un altozano desde el que dominaba la desembocadura de la ría de Bilbao. La primitiva edificación obedeció a un diseño ecléctico de elegante factura. El arquitecto Ricardo de Bastida la reformó en 1916, dándole la imagen actual, una majestuosa mansión de estilo francés. Esta morada burguesa cuenta con otro excepcional valor, un abigarrado parque de diseño inglés de excepcional belleza y gran superficie que en su origen tuvo un extensión de 7 hectáreas.

●
Gorka Pérez de la Peña Oleaga
Arkitekturaren historialaria •
Historiador de la arquitectura

